

# NEOPLASIA DE CABEZA DE PÁNCREAS: UN RETO DIAGNÓSTICO Y TERAPÉUTICO



Simposio Médico-Quirúrgico en Patología Biliopancreática

Hospital Universitario Río Hortega

Servicios de Aparato Digestivo y de Cirugía General

**Viernes 28 de Febrero de 2014**

**10:00** Recogida documentación. Café.

**10:15** Inauguración del Simposio.

*Dr. Montero (Gerente Hospital Universitario Río Hortega).*

**10:30** Abordaje diagnóstico-terapéutico de la ictericia obstructiva tumoral.

*Dr. González Martín (Hospital Ramón y Cajal).*

**10:50** La ecoendoscopia para estadificación y punción diagnóstica de tumores periampulares.

*Dr. Vázquez-Sequeiros. (Hospital Quirón Madrid y Hospital Ramón y Cajal).*

**11:10 Transmisión en Directo I:** Ecoendoscopia en Masa Pancreática.

Realiza: *Dr. De la Serna (H. U. Río Hortega).*

Discusión: *Dr. González-Huix, Dr. Vázquez-Sequeiros y Dr. Pérez-Miranda.*

**11:30** Drenaje biliar preoperatorio: ¿cuándo tiene sentido?

*Dr. González-Huix (Clínica Girona).*

**11:50 Transmisión en Directo II:** CPRE en Ictericia Obstructiva.

Realiza: *Dr. Pérez-Miranda (H. U. Río Hortega).*

Discusión: *Dr. González Martín, Dr. González-Huix y Dra. Gil Simón (H. U. Río Hortega).*

**12:10** Indicaciones y opciones técnicas en cirugía pancreática oncológica.

*Dr. Figueras (Hospital U. Josep Trueta y Clínica Girona).*

**12:30** Criterios de calidad en cirugía pancreática oncológica.

*Dr. Sabater (Hospital Clínico Universitario de Valencia).*

**12:50** Discusión.

**13:15** Comida.

**13:45** Clausura del Simposio.

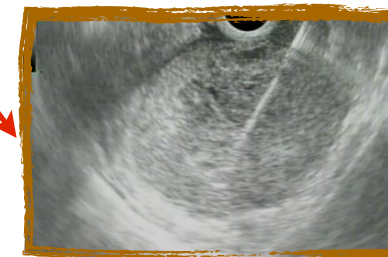

**Inscripción Gratuita.**

**Lugar:** Salón de Actos Hospital U. Río Hortega, C/ Dulzaina s/n, Valladolid.

**¿Cómo inscribirse?**

- Ámbito SACYL: Gestion@FC: [www.salud.jcyl.es/gestion@fc](http://www.salud.jcyl.es/gestion@fc)

- Otros: [formacion.hurh@saludcastillayleon.es](mailto:formacion.hurh@saludcastillayleon.es)

**Teléfono:** Secretaría de Formación y Docencia HURH  
**983 420 400** Extensiones 83101-83102 -83103

**Esponsorizan:**

